Добро пожаловать в Квартал «Федерация»!

Дом, который сочетает классическую эстетику, современные технологии и высокий уровень комфорта, даря вам истинное удовольствие!

Квартал «Федерация» расположен на территории более трех гектаров в границах улиц Степана Разина – Щорса – Чапаева – переулок Шаронова.

Это комфортный район с развитой транспортной и социальной инфраструктурой. Рядом школы, детские сады, магазины, кафе, ТРЦ, остановки всех видов транспорта. Отсюда легко добраться до центра города или выехать на ЕКАД.

На площади перед комплексом формируется общественный сквер

Благодаря своей высотности и выразительному облику комплекс станет архитектурной доминантой района и знаковым объектом Екатеринбурга

133
метра
высота комплекса по шпилю

<5
минут
пешком до ТРЦ и станции метро "Чкаловская"

Квартал Федерация

г. Екатеринбург, ул. Щорса, д.53
Офис продаж

+7 (343) 363-00-91
Телефон

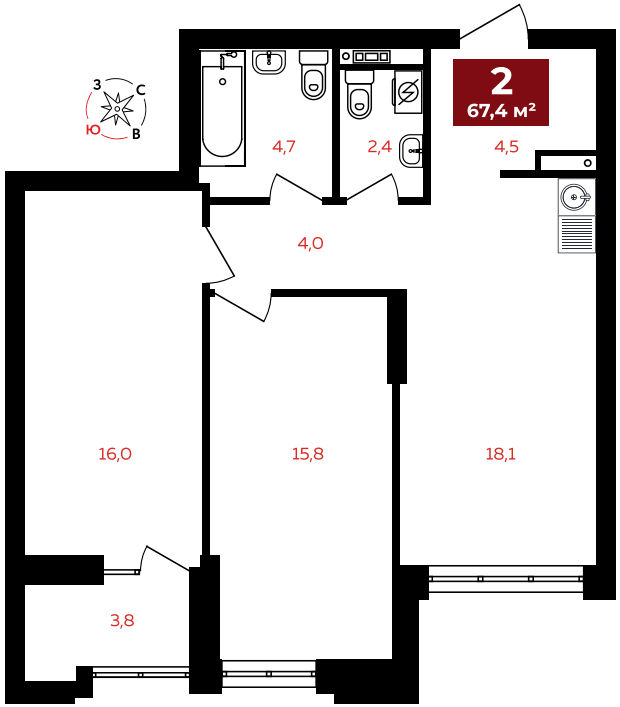

56	2	67,4 м²	7	В брони	II кв. 2026 г.
Номер квартиры	Спальни	Площадь	Этаж	Стоимость	Срок сдачи

* Указаны минимальные цены с учетом всех действующих акций, скидок
Информация о ценах, планировках, а также специальных предложениях, размещённых на данном сайте, носит исключительно ознакомительный характер, не является публичной офертой, определяемой положениями Статьи 437 Гражданского кодекса Российской Федерации.